

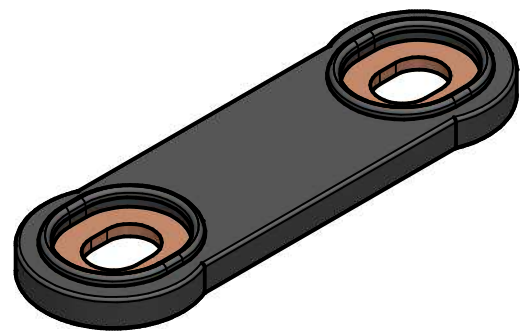

Baureihe / Series
 grid I power VR M (bloc)
 grid I power VR X-FT (net.power)
 grid I power VR X (power.com)



| | | | | | | | |
|-------------------------------|--------------------------|----------|---------|---|--|--|--------------------------------------|
| Werkstoff | | | | Teile.Nr. 714 000 0154 | | Gewicht 0,028 kg | |
| Maße ohne Toleranzangabe nach | | | | <input type="checkbox"/> Maße werden bes. geprüft | | <input type="checkbox"/> = Konstruktionsmaß | |
| | | | | Datum | Name |  HOPPECKE POWER FROM INNOVATION | |
| | | | | Gez.: 25.04.2025 | St-Mund | | |
| | | | | Gepr.: | | | |
| | | | | Norm | | | |
| | | | | Verbinder vollisoliert L-L 54mm Connector fully insulated L-L 54mm Kundenzeichnung / customer drawing | | | |
| | | | | Maßstab 1:1 | Für diese Zeichnung behalten wir uns alle Rechte vor. (DIN 34) | | BZ80996 Non Controlled Copy (NCC) |
| 000 | Ursprung | 02.09.09 | St-Mund | DIN A 4 Hoch | | Ers. f. | Ers. d. |
| ÄZ | Nummer der Änderungsmit. | Datum | Name | M-Film | | | |

Bl. 002

Ind. 000